

# COMPANY PROFILE



Karya, Mutu, Waktu





## Tentang Kami

About Us

# TRITANGTU KARYA MANDIRI

Proyek jasa konstruksi maupun manufaktur berkembang semakin besar dan rumit baik dari segi fisik maupun biaya. Pada prakteknya suatu proyek mempunyai keterbatasan akan sumber daya (manusia, material, alat maupun biaya). Hal ini yang mendorong **PT. TRITANGTU KARYA** proyek dengan mengaplikasikan sistem management proyek profesional mulai dari fase awal hingga fase penyelesaian akhir proyek.

Pelaksanaan proyek jasa konstruksi sering kali tidak sesuai dengan realisasi pelaksanaan, Sehingga **PT. TRITANGTU KARYA MANDIRI** berkontribusi didalam dunia Project dengan Menerapkan Sistem Management Proyek Profesional yang terintegrasi sehingga dapat mendukung pembangunan-pembangunan di Indonesia dan membuka lapangan usaha baru bagi masyarakat Indonesia.

Kami memiliki tenaga-tenaga ahli di bidang konstruksi, mekanikal, manufaktur, peternakan, konsultan & penelitian ilmiah yang dapat bekerjasama dengan baik dalam tim pelaksanaan penyelesaian project.

*Construction and manufacturing service projects are growing increasingly larger and more complex both in terms of physical and cost aspects. In practice, a project has limited resources (people, materials, tools and costs). This is what encourages PT. TRITANGTU KARYA MANDIRI wants to contribute to every project activity by applying a professional project management system from the initial phase to the final project completion phase.*

*The implementation of construction service projects is often not in accordance with the actual implementation, so that PT. TRITANGTU KARYA MANDIRI contributes to the world of Projects by implementing an integrated Professional Project Management System so that it can support developments in Indonesia and open up new business fields for the Indonesian people.*

*We have experts in the fields of construction, mechanical, manufacturing, animal husbandry, consulting & scientific research who can work well together in the project completion implementation team.*



# VISI DAN MISI

## VISION AND MISSION

**"Menjadi Perusahaan Jasa yang terintegrasi dan Memiliki Integritas yang di akui Negeri"**

*"To become an integrated service company that has integrity that is recognized by the country"*



- ✓ Dapat berkontribusi berkelanjutan mendukung pembangunan-pembangunan fisik di Indonesia

*Can make a sustainable contribution to supporting physical developments in Indonesia*

- ✓ Memberikan Nilai Tambah yang Optimal kepada seluruh pemangku kepentingan

*Providing Optimal Added Value to all stakeholders*

- ✓ Menjadi Perusahaan jasa yang setara dengan BUMN dan terintegrasi.

*Become a service company that is equivalent to BUMN and integrated.*

*Karya, Mutu, Waktu.*

*Creation, Quality, Time*

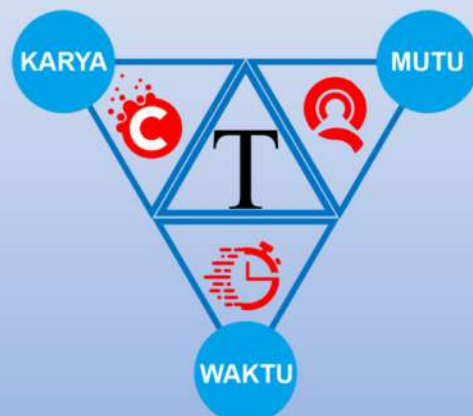



## DATA PERUSAHAAN

Nama Perusahaan : PT. TRITANGTU KARYA MANDIRI  
Alamat : Jln. H. Alpi RT, 005/001  
Cibuntu, Bandung Kulon - KOTA BANDUNG  
Email : [Tritangtukaryamandiri11@gmail.com](mailto:Tritangtukaryamandiri11@gmail.com)  
Website : [www.tritangtukaryamandiri.com](http://www.tritangtukaryamandiri.com)  
Contact Person : RIZAL FERIZAL KUSUMAH (Direktur)  
0812-1449-860  
Ferizalkusumah16@gmail.com

## PERIZINAN & LEGALITAS

Akte Notaris : Nomor 09 - 13 September 2022  
Pengesahan Kehakiman : AHU-0183328.AH.01.11. TAHUN 2022  
NPWP : 61.008.902.1-422.000  
NIB : 1909220108235  
SBU Konstruksi : 190922010823500080001 – 09 Juni 2023

## REKENING PERUSAHAAN

Nama Bank : Bank Mandiri  
Alamat : Jln. H. Alpi RT, 005/001  
Cibuntu, Bandung Kulon  
KOTA BANDUNG  
Nomor Rekening : 130-00-9408888-0  
Nama Rekening : PT. TRITANGTU KARYA MANDIRI





## STRUKTUR ORGANISASI

### PT. TRITANGTU KARYA MANDIRI

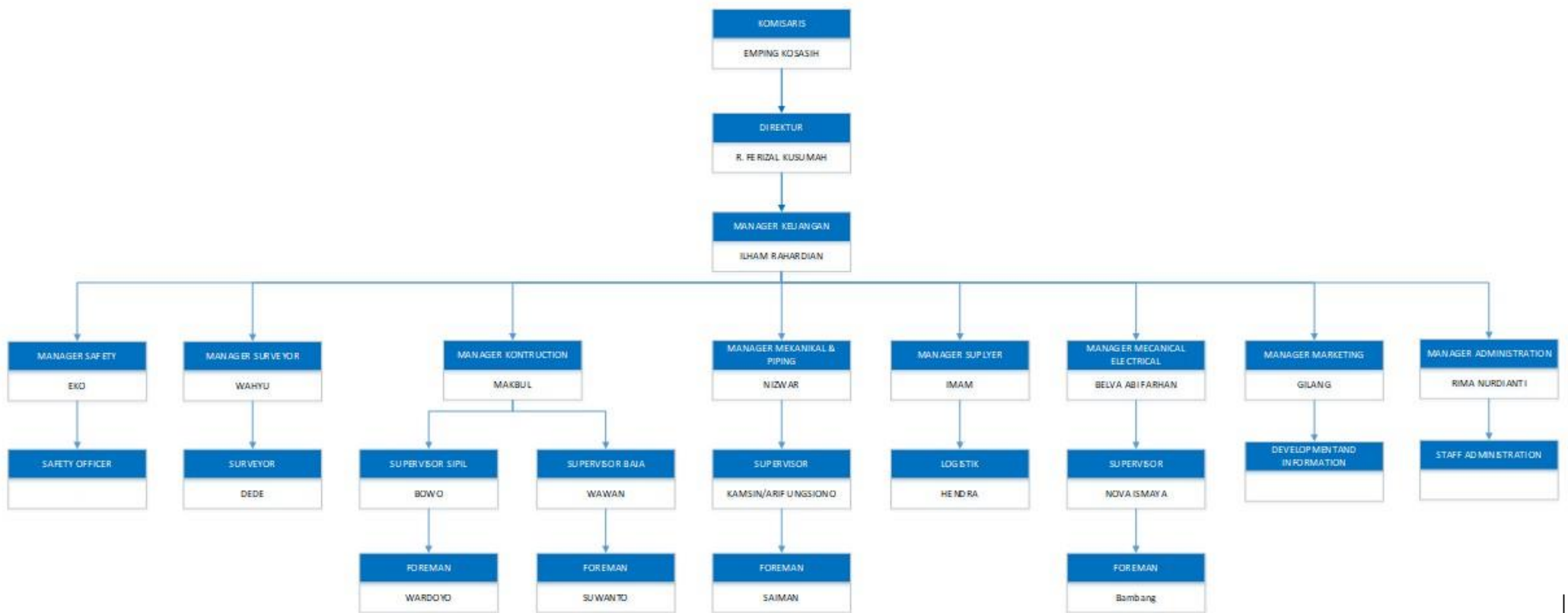

Dibuat Oleh:

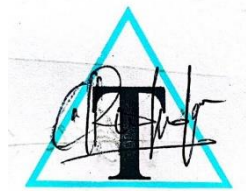

PT. TRITANGTU KARYA MANDIRI  
**R. Ferizal Kusumah**  
Direktur

Disetujui Oleh:

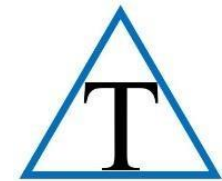

PT. TRITANGTU KARYA MANDIRI  
**Emping Kosasih**  
Komisaris



## PRODUK / JASA PERUSAHAAN

### Line Of Business



### JASA KONSTRUKSI

1. Sipil & Arsitektur
2. Mekanikal & Elektrikal
3. Plambing
4. Konstruksi Baja Ringan
5. Konstruksi Baja Berat

### GROUTING & INJECTION

Tim kami terdiri dari tenaga ahli yang berpengalaman dan terampil di bidangnya. Kami memastikan gedung atau bangunan konstruksi lainnya memiliki kualitas yang terjamin

### PENGADAAN BARANG & JASA

Perusahaan memastikan bahwa setiap material yang digunakan dalam proyek konstruksi merupakan bahan yang berkualitas dan sesuai dengan spesifikasi yang telah ditentukan

### DESAIN 3D EXTERIOR & INTERIOR

Selain jasa konstruksi, kami juga memiliki tenaga ahli di bidang perencanaan. Kami memastikan bangunan yang kami bangun memiliki desain yang estetik, nyaman dan fungsional sehingga dapat memenuhi kebutuhan dan gaya hidup masa kini.

### PAINT & WATERPROOFING

1. Epoxy Lantai
2. Waterproofing Membrane

### RENOVASI & PEMELIHARAAN

PT. Tritangtu Karya Mandiri menyediakan layanan perawatan & Renovasi gedung atau bangunan yang terintegrasi dan Profesional. Kami menawarkan berbagai jenis layanan perawatan yang meliputi perbaikan, pemeliharaan dan perawatan rutin pada gedung atau bangunan termasuk system mekanikal, elektrikal dan bangunan itu sendiri





# Mengapa Memilih Kami...?

*Why Choose Us...?*

Dengan memprioritaskan kepuasan klien, kami menyesuaikan solusi untuk memenuhinya kebutuhan individu, menyelesaikan proyek tepat waktu dan tepat anggaran dengan andal.

*By prioritizing client satisfaction, we tailor solutions to meet individual needs, delivering projects on time and within budget reliably.*

Tim kami yang berdedikasi berkomitmen untuk memberikan perhatian yang cermat detail, memastikan setiap proyek dilaksanakan dengan sempurna, rapat spesifikasi klien dengan presisi

*Our dedicated team is committed to meticulous attention to detail, ensuring each project is executed flawlessly, meeting client specifications with precision*

Keahlian Tim kami memastikan presisi dan keunggulan, menjamin bahwa setiap proyek melampaui harapan dengan mutu dan keandalan yang tak tertandingi.

*Expertise our team ensure precision and excellence, guaranteeing that every project surpasses expectations with unmatched quality and reliability.*

Proses kontrol kualitas yang ketat memastikan kepatuhan terhadap standar tertinggi, memberikan hasil unggul yang melampaui harapan klien secara konsisten.

*Rigorous quality control processes ensure adherence to the highest standards, delivering superior outcomes that exceed client expectations consistently.*

**KARYA**

**WAKTU**

**MUTU**



# ***PERIZINAN & LEGALITAS***





# **NOTARIS & PPAT**

## **FEBIYANTO, S.H., M.Kn.**

Surat Keputusan Menteri Hukum dan Hak Asasi Manusia Republik Indonesia  
**Nomor : AHU-00237.AH.02.01.TAHUN 2015**

Surat Keputusan Menteri Agraria dan Tata Ruang/Kepala Badan Pertanahan Nasional  
**Nomor : 416/KEP-400.20.3/XI/TAHUN 2017**

**AKTA PENDIRIAN PERSEROAN TERBATAS**

**PT. TRITANGTU KARYA MANDIRI**

**NOMOR: 09.-**

**13 SEPTEMBER 2022**

### **KANTOR :**

Jl. Borobudur I No.17 Komplek Pharmindo, Cimahi Selatan  
Telp/Fax. (022) 603 0475, HP. 0813 9488 1348  
E-mail : notarisfebiyanto@gmail.com

**AKTA PENDIRIAN**





**KEPUTUSAN MENTERI HUKUM DAN HAK ASASI MANUSIA REPUBLIK INDONESIA  
NOMOR AHU-0063641.AH.01.01.TAHUN 2022  
TENTANG  
PENGESAHAN PENDIRIAN BADAN HUKUM PERSEROAN TERBATAS  
PT TRITANGTU KARYA MANDIRI**

- Menimbang : a Bahwa berdasarkan Permohonan Notaris FEBIYANTO, S.H., M.KN. M.KN., sesuai salinan Akta Nomor 09 Tanggal 13 September 2022 yang dibuat oleh FEBIYANTO, S.H., M.KN. M.KN. tentang Pendirian Badan Hukum PT TRITANGTU KARYA MANDIRI tanggal 13 September 2022 dengan Nomor Pendaftaran 4022091332103394 telah sesuai dengan persyaratan pengesahan Pendirian Badan Hukum Perseroan;
- b Bahwa berdasarkan pertimbangan sebagaimana dimaksud dalam huruf a, perlu menetapkan keputusan Menteri Hukum dan Hak Asasi Manusia tentang Pengesahan Pendirian Badan Hukum PT TRITANGTU KARYA MANDIRI.

**MEMUTUSKAN :**

- Menetapkan :  
KESATU : Mengesahkan pendirian badan hukum - PT TRITANGTU KARYA MANDIRI - yang berkedudukan di KOTA BANDUNG karena telah sesuai dengan Data Format Isian Pendirian yang disimpan di dalam database Sistem Administrasi Badan Hukum sebagaimana salinan Akta Nomor 09 Tanggal 13 September 2022 yang dibuat oleh FEBIYANTO, S.H., M.KN. M.KN., yang berkedudukan di KOTA CIMAHI.
- KEDUA : Modal dasar, modal yang ditempatkan dan modal disetor sebagaimana yang tercantum dalam akta yang disebut pada poin PERTAMA.
- KETIGA : Jenis Perseroan SWASTA NASIONAL.
- KEEMPAT : Susunan Pemegang Saham, Dewan Komisaris dan Direksi *Terlampir*.
- KELIMA : Keputusan ini berlaku sejak tanggal ditetapkan.  
Apabila ternyata dikemudian hari terdapat kekeliruan maka akan diperbaiki sebagaimana mestinya dan/atau apabila terjadi kesalahan, keputusan ini akan dibatalkan atau dicabut.

Ditetapkan di Jakarta, Tanggal 15 September 2022.

a.n. MENTERI HUKUM DAN HAK ASASI MANUSIA  
REPUBLIK INDONESIA  
DIREKTUR JENDERAL ADMINISTRASI HUKUM UMUM,

Cahyo Rahadian Muzhar, S.H., LL.M.  
19690918 199403 1 001



DICETAK PADA TANGGAL 15 September 2022

**DAFTAR PERSEROAN NOMOR AHU-0183328.AH.01.11.TAHUN 2022 TANGGAL 15 September 2022**







**PEMERINTAH REPUBLIK INDONESIA**

**PERIZINAN BERUSAHA BERBASIS RISIKO  
NOMOR INDUK BERUSAHA: 1909220108235**

Berdasarkan Undang-Undang Nomor 11 Tahun 2020 tentang Cipta Kerja, Pemerintah Republik Indonesia menerbitkan Nomor Induk Berusaha (NIB) kepada:

- |  |  |
|--|--|
| 1. Nama Pelaku Usaha                                     | : PT TRITANGTU KARYA MANDIRI   |
| 2. Alamat Kantor   | : Jalan Haji Alpi, Desa/Kelurahan Cibuntu, Kec. Bandung Kulon, Kota Bandung, Provinsi Jawa Barat,<br>Kode Pos: 40212 |
| No. Telepon  | : 08121449860  |
| Email  | : Tritangtukaryamandiri11@gmail.com  |
| 3. Status Penanaman Modal                                | : PMDN   |
| 4. Kode Klasifikasi Baku Lapangan Usaha Indonesia (KBLI) | : Lihat Lampiran   |
| 5. Skala Usaha   | : Usaha Mikro  |

NIB ini berlaku di seluruh wilayah Republik Indonesia selama menjalankan kegiatan usaha dan berlaku sebagai hak akses kepabeanaan, pendaftaran kepesertaan jaminan sosial kesehatan dan jaminan sosial ketenagakerjaan, serta bukti pemenuhan laporan pertama Wajib Laport Ketenagakerjaan di Perusahaan (WLKP).

Pelaku Usaha dengan NIB tersebut di atas dapat melaksanakan kegiatan berusaha sebagaimana terlampir dengan tetap memperhatikan ketentuan peraturan perundang-undangan.

Diterbitkan di Jakarta, tanggal: 19 September 2022

**Menteri Investasi/  
Kepala Badan Koordinasi Penanaman Modal,**



Ditandatangani secara elektronik

Dicetak tanggal: 19 September 2022

1. Dokumen ini diterbitkan sistem OSS berdasarkan data dari Pelaku Usaha, tersimpan dalam sistem OSS, yang menjadi tanggung jawab Pelaku Usaha.
2. Dalam hal terjadi kekeliruan isi dokumen ini akan dilakukan perbaikan sebagaimana mestinya.
3. Dokumen ini telah ditandatangani secara elektronik menggunakan sertifikat elektronik yang diterbitkan oleh BSR-E-BSSN.
4. Data lengkap Perizinan Berusaha dapat diperoleh melalui sistem OSS menggunakan hak akses.



**PEMERINTAH REPUBLIK INDONESIA**

**PERIZINAN BERUSAHA BERBASIS RISIKO  
LAMPIRAN  
NOMOR INDUK BERUSAHA: 1909220108235**

Lampiran berikut ini memuat daftar bidang usaha untuk:

No.	Kode KBLI	Judul KBLI	Lokasi Usaha	Klasifikasi Risiko	Perizinan Berusaha	
					Jenis	Legalitas
1	46329	Perdagangan Besar Bahan Makanan Dan Minuman Hasil Peternakan Dan Perikanan Lainnya	Jalan Haji Alpi, Desa/Kelurahan Cibuntu, Kec. Bandung Kulon, Kota Bandung, Provinsi Jawa Barat Kode Pos: 40212	Rendah	NIB	Untuk persiapan, operasional, dan/atau komersial kegiatan usaha
2	46100	Perdagangan Besar Atas Dasar Balas Jasa (Fee) Atau Kontrak	Jalan Haji Alpi, Desa/Kelurahan Cibuntu, Kec. Bandung Kulon, Kota Bandung, Provinsi Jawa Barat Kode Pos: 40212	Rendah	NIB	Untuk persiapan, operasional, dan/atau komersial kegiatan usaha
3	03221	Pembesaran Ikan Air Tawar Di Kolam	Jalan Haji Alpi, Desa/Kelurahan Cibuntu, Kec. Bandung Kulon, Kota Bandung, Provinsi Jawa Barat Kode Pos: 40212	Menengah Rendah	NIB dan Sertifikat Standar	Untuk persiapan, operasional, dan/atau komersial kegiatan usaha
4	01461	Budidaya Ayam Ras Pedaging	Jalan Haji Alpi, Desa/Kelurahan Cibuntu, Kec. Bandung Kulon, Kota Bandung, Provinsi Jawa Barat Kode Pos: 40212	Menengah Rendah	NIB dan Sertifikat Standar	Untuk persiapan, operasional, dan/atau komersial kegiatan usaha
5	43904	Pemasangan Kerangka Baja	Jalan Haji Alpi, Desa/Kelurahan Cibuntu, Kec. Bandung Kulon, Kota Bandung, Provinsi Jawa Barat Kode Pos: 40212	Menengah Tinggi	NIB	Untuk persiapan kegiatan usaha
					Sertifikat Standar belum terverifikasi	Untuk persiapan kegiatan usaha
					Sertifikat Standar telah terverifikasi	Untuk operasional dan/atau komersial kegiatan usaha
6	42201	Konstruksi Jaringan Irigasi dan Drainase	Jalan Haji Alpi, Desa/Kelurahan Cibuntu, Kec. Bandung Kulon, Kota Bandung, Provinsi Jawa Barat Kode Pos: 40212	Menengah Tinggi	NIB	Untuk persiapan kegiatan usaha
					Sertifikat Standar belum terverifikasi	Untuk persiapan kegiatan usaha
					Sertifikat Standar telah terverifikasi	Untuk operasional dan/atau komersial kegiatan usaha
7	41011	Konstruksi Gedung Hunian	Jalan Haji Alpi, Desa/Kelurahan Cibuntu, Kec. Bandung Kulon, Kota Bandung, Provinsi Jawa Barat Kode Pos: 40212	Menengah Tinggi	NIB	Untuk persiapan kegiatan usaha
					Sertifikat Standar	Untuk persiapan kegiatan usaha

- Dokumen ini diterbitkan sistem OSS berdasarkan data dari Pelaku Usaha, tersimpan dalam sistem OSS, yang menjadi tanggung jawab Pelaku Usaha.
- Dalam hal terjadi kekeliruan isi dokumen ini akan dilakukan perbaikan sebagaimana mestinya.
- Dokumen ini telah ditandatangani secara elektronik menggunakan sertifikat elektronik yang diterbitkan oleh BSrE-BSSN.
- Data lengkap Perizinan Berusaha dapat diperoleh melalui sistem OSS menggunakan hak akses.



					belum terverifikasi	
					Sertifikat Standar telah terverifikasi	Untuk operasional dan/atau komersial kegiatan usaha
8	41020	Jasa Pekerjaan Konstruksi Prapabrikasi Bangunan Gedung	Jalan Haji Alpi, Desa/Kelurahan Cibuntu, Kec. Bandung Kulon, Kota Bandung, Provinsi Jawa Barat Kode Pos: 40212	Menengah Tinggi	NIB	Untuk persiapan kegiatan usaha
					Sertifikat Standar belum terverifikasi	Untuk persiapan kegiatan usaha
					Sertifikat Standar telah terverifikasi	Untuk operasional dan/atau komersial kegiatan usaha
9	42918	Konstruksi Bangunan Sipil Fasilitas Olah Raga	Jalan Haji Alpi, Desa/Kelurahan Cibuntu, Kec. Bandung Kulon, Kota Bandung, Provinsi Jawa Barat Kode Pos: 40212	Menengah Tinggi	NIB	Untuk persiapan kegiatan usaha
					Sertifikat Standar belum terverifikasi	Untuk persiapan kegiatan usaha
					Sertifikat Standar telah terverifikasi	Untuk operasional dan/atau komersial kegiatan usaha
10	43301	Pengerjaan Pemasangan Kaca Dan Alumunium	Jalan Haji Alpi, Desa/Kelurahan Cibuntu, Kec. Bandung Kulon, Kota Bandung, Provinsi Jawa Barat Kode Pos: 40212	Menengah Tinggi	NIB	Untuk persiapan kegiatan usaha
					Sertifikat Standar belum terverifikasi	Untuk persiapan kegiatan usaha
					Sertifikat Standar telah terverifikasi	Untuk operasional dan/atau komersial kegiatan usaha
11	43901	Pemasangan Pondasi Dan Tiang Pancang	Jalan Haji Alpi, Desa/Kelurahan Cibuntu, Kec. Bandung Kulon, Kota Bandung, Provinsi Jawa Barat Kode Pos: 40212	Menengah Tinggi	NIB	Untuk persiapan kegiatan usaha
					Sertifikat Standar belum terverifikasi	Untuk persiapan kegiatan usaha
					Sertifikat Standar telah terverifikasi	Untuk operasional dan/atau komersial kegiatan usaha
12	43903	Pemasangan Rangka dan Atap/Roof Covering	Jalan Haji Alpi, Desa/Kelurahan Cibuntu, Kec. Bandung Kulon, Kota Bandung, Provinsi Jawa Barat Kode Pos: 40212	Menengah Tinggi	NIB	Untuk persiapan kegiatan usaha
					Sertifikat Standar belum terverifikasi	Untuk persiapan kegiatan usaha
					Sertifikat Standar telah terverifikasi	Untuk operasional dan/atau komersial kegiatan usaha
13	43291	Instalasi Mekanikal	Jalan Haji Alpi, Desa/Kelurahan Cibuntu, Kec. Bandung Kulon, Kota Bandung, Provinsi Jawa Barat Kode Pos: 40212	Menengah Tinggi	NIB	Untuk persiapan kegiatan usaha
					Sertifikat Standar belum terverifikasi	Untuk persiapan kegiatan usaha
					Sertifikat Standar telah terverifikasi	Untuk operasional dan/atau komersial kegiatan usaha
14	11052	Industri Air Minum Isi	Jalan Haji Alpi, Desa/Kelurahan Cibuntu, Kec. Bandung Kulon, Kota	Menengah Tinggi	NIB	Untuk persiapan kegiatan usaha

1. Dokumen ini diterbitkan sistem OSS berdasarkan data dari Pelaku Usaha, tersimpan dalam sistem OSS, yang menjadi tanggung jawab Pelaku Usaha.
2. Dalam hal terjadi kekeliruan isi dokumen ini akan dilakukan perbaikan sebagaimana mestinya.
3. Dokumen ini telah ditandatangani secara elektronik menggunakan sertifikat elektronik yang diterbitkan oleh BSR-E-BSSN.
4. Data lengkap Perizinan Berusaha dapat diperoleh melalui sistem OSS menggunakan hak akses.

		Ulang	Bandung, Provinsi Jawa Barat Kode Pos: 40212		Sertifikat Standar belum terverifikasi	Untuk persiapan kegiatan usaha
					Sertifikat Standar telah terverifikasi	Untuk operasional dan/atau komersial kegiatan usaha
15	43302	Pengerjaan Lantai, Dinding, Peralatan Saniter Dan Plafon	Jalan Haji Alpi, Desa/Kelurahan Cibuntu, Kec. Bandung Kulon, Kota Bandung, Provinsi Jawa Barat Kode Pos: 40212	Menengah Tinggi	NIB	Untuk persiapan kegiatan usaha
					Sertifikat Standar belum terverifikasi	Untuk persiapan kegiatan usaha
					Sertifikat Standar telah terverifikasi	Untuk operasional dan/atau komersial kegiatan usaha
16	43221	Instalasi Saluran Air (Plumbing)	Jalan Haji Alpi, Desa/Kelurahan Cibuntu, Kec. Bandung Kulon, Kota Bandung, Provinsi Jawa Barat Kode Pos: 40212	Menengah Tinggi	NIB	Untuk persiapan kegiatan usaha
					Sertifikat Standar belum terverifikasi	Untuk persiapan kegiatan usaha
					Sertifikat Standar telah terverifikasi	Untuk operasional dan/atau komersial kegiatan usaha
17	71101	Aktivitas Arsitektur	Jalan Haji Alpi, Desa/Kelurahan Cibuntu, Kec. Bandung Kulon, Kota Bandung, Provinsi Jawa Barat Kode Pos: 40212	Tinggi	NIB	Untuk persiapan kegiatan usaha
					Izin	Untuk operasional dan/atau komersial kegiatan usaha
18	64921	Pergadaian Konvensional	Jalan Haji Alpi, Desa/Kelurahan Cibuntu, Kec. Bandung Kulon, Kota Bandung, Provinsi Jawa Barat Kode Pos: 40212	Tinggi	NIB	Untuk persiapan kegiatan usaha
					Izin	Untuk operasional dan/atau komersial kegiatan usaha
19	43211	Instalasi Listrik	Jalan Haji Alpi, Desa/Kelurahan Cibuntu, Kec. Bandung Kulon, Kota Bandung, Provinsi Jawa Barat Kode Pos: 40212	Tinggi	NIB	Untuk persiapan kegiatan usaha
					Izin	Untuk operasional dan/atau komersial kegiatan usaha
20	11051	Industri Air Kemasan	Jalan Haji Alpi, Desa/Kelurahan Cibuntu, Kec. Bandung Kulon, Kota Bandung, Provinsi Jawa Barat Kode Pos: 40212	Tinggi	NIB	Untuk persiapan kegiatan usaha
					Izin	Untuk operasional dan/atau komersial kegiatan usaha

1. Dengan ketentuan bahwa NIB tersebut hanya berlaku untuk Kode dan Judul KBLI yang tercantum dalam lampiran ini.
2. Pelaku Usaha wajib memenuhi persyaratan dan/atau kewajiban sesuai Norma, Standar, Prosedur, dan Kriteria (NSPK) Kementerian/Lembaga (K/L).
3. Verifikasi dan/atau pengawasan pemenuhan persyaratan dan/atau kewajiban Pelaku Usaha dilakukan oleh Kementerian/Lembaga/Pemerintah Daerah terkait.
4. Lampiran ini merupakan bagian tidak terpisahkan dari dokumen NIB tersebut.

1. Dokumen ini diterbitkan sistem OSS berdasarkan data dari Pelaku Usaha, tersimpan dalam sistem OSS, yang menjadi tanggung jawab Pelaku Usaha.
2. Dalam hal terjadi kekeliruan isi dokumen ini akan dilakukan perbaikan sebagaimana mestinya.
3. Dokumen ini telah ditandatangani secara elektronik menggunakan sertifikat elektronik yang diterbitkan oleh BSR-E-BSSN.
4. Data lengkap Perizinan Berusaha dapat diperoleh melalui sistem OSS menggunakan hak akses.





## PEMERINTAH REPUBLIK INDONESIA

### PERIZINAN BERUSAHA UNTUK MENUNJANG KEGIATAN USAHA SERTIFIKAT BADAN USAHA (SBU) KONSTRUKSI PB-UMKU: 190922010823500080001

Pemerintah Republik Indonesia menerbitkan Perizinan Berusaha Untuk Menunjang Kegiatan Usaha (PB-UMKU), yang merupakan Sertifikat Badan Usaha (SBU) konstruksi kepada Pelaku Usaha berikut ini:

- |   |   |
|---|---|
| 1. Nama Pelaku Usaha  | : PT TRITANGTU KARYA MANDIRI  |
| 2. Nomor Induk Berusaha (NIB)   | : 1909220108235   |
| 3. Alamat Kantor  | : Jalan Haji Alpi, Desa/Kelurahan Cibuntu, Kec. Bandung Kulon, Kota Bandung, Provinsi Jawa Barat<br>Kode Pos: 40212 |
| 4. Status Penanaman Modal   | : Penanaman Modal Dalam Negeri (PMDN)   |
| 5. Kode Klasifikasi Baku Lapangan Usaha : 41011 - Konstruksi Gedung Hunian Indonesia (KBLI) |   |
| 6. Lokasi Usaha   | : Jalan Haji Alpi Desa/Kelurahan Cibuntu, Kec. Bandung Kulon, Kota Bandung, Provinsi Jawa Barat<br>Kode Pos: 40212  |

Telah memenuhi persyaratan:

1. Standar Penetapan Kemampuan Badan Usaha Jasa Konstruksi (Pekerjaan Konstruksi dan/atau Pekerjaan Konstruksi Terintegrasi)
2. Standar Penetapan Kemampuan Badan Usaha Jasa Konstruksi (Jasa Konsultansi Konstruksi)

Lampiran Perizinan Berusaha Untuk Menunjang Kegiatan Usaha ini memuat data teknis yang merupakan bagian tidak terpisahkan dari dokumen ini. Pelaku Usaha tersebut di atas wajib menjalankan kegiatan usahanya sesuai dengan ketentuan perundang-undangan yang berlaku.

Diterbitkan tanggal: 09 Juni 2023

**a.n. Menteri Pekerjaan Umum dan Perumahan Rakyat  
Menteri Investasi/  
Kepala Badan Koordinasi Penanaman Modal,**



**Ditandatangani secara elektronik**

Dicetak tanggal: 09 Juni 2023

1. Dokumen ini diterbitkan sistem OSS berdasarkan data dari Pelaku Usaha, tersimpan dalam sistem OSS, yang menjadi tanggung jawab Pelaku Usaha.
2. Dalam hal terjadi kekeliruan isi dokumen ini akan dilakukan perbaikan sebagaimana mestinya.
3. Dokumen ini telah ditandatangani secara elektronik menggunakan sertifikat elektronik yang diterbitkan oleh BSR-E-BSSN.
4. Data lengkap Perizinan Berusaha dapat diperoleh melalui sistem OSS menggunakan hak akses.





**PEMERINTAH REPUBLIK INDONESIA**  
**PERIZINAN BERUSAHA UNTUK MENUNJANG KEGIATAN USAHA**  
**SERTIFIKAT BADAN USAHA (SBU) KONSTRUKSI**  
**LAMPIRAN**  
**PB-UMKU: 190922010823500080001**

Lampiran berikut memuat data teknis Sertifikat Badan Usaha (SBU) konstruksi sebagai berikut:

Berdasarkan Undang-undang Nomor 2 Tahun 2017 tentang Jasa Konstruksi sebagaimana telah diubah dengan Undang-undang Nomor 11 Tahun 2020 tentang Cipta Kerja dan peraturan turunannya, dengan ini Lembaga Pengembangan Jasa Konstruksi (LPJK) menetapkan bahwa PT. TRITANGTU KARYA MANDIRI:

Asosiasi yang diikuti : ASPEKNAS  
Nama PJBU : RIZAL FERIZAL KUSUMAH  
Nama PJTBU : WAHYU / F 1993 60443 2023 0126835 SI 01  
Nama PJTBU 2 : --  
E-mail : Tritangtukaryamandiri11@gmail.com  
NPWP : 610089021422000  
Jenis Usaha : Pekerjaan Konstruksi  
Nomor Registrasi LPJK : F.1.01.BG.K.05.2023.0042626  
Ditetapkan tanggal : 2023-06-09  
Masa Berlaku s.d. : 2026-06-08

Ditetapkan sebagai Badan Usaha Jasa Konstruksi dengan kemampuan, rincian kualifikasi & subklasifikasi dan status pemenuhan kewajiban sebagaimana tercantum pada halaman berikut yang merupakan bagian tidak terpisahkan dengan lampiran ini.

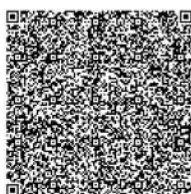

**Keterangan:**

Informasi umum, data teknis, rincian kualifikasi dan subklasifikasi serta status pemenuhan kewajiban pelaku usaha yang tercatat pada website LPJK juga dapat dilihat pada QRCode berikut, dan dapat diverifikasi menggunakan Aplikasi Jakonstrust.

1. Dokumen ini diterbitkan sistem OSS berdasarkan data dari Pelaku Usaha, tersimpan dalam sistem OSS, yang menjadi tanggung jawab Pelaku Usaha.
2. Dalam hal terjadi kekeliruan isi dokumen ini akan dilakukan perbaikan sebagaimana mestinya.
3. Dokumen ini telah ditandatangani secara elektronik menggunakan sertifikat elektronik yang diterbitkan oleh BSR-E-BSSN.
4. Data lengkap Perizinan Berusaha dapat diperoleh melalui sistem OSS menggunakan hak akses.



**Balai  
Sertifikasi  
Elektronik**



## Rincian Kualifikasi dan Subklasifikasi

No	Kualifikasi	Kode Subkla	Sifat	KBLI	Subklasifikasi	Nama PJSKBU
1.	Kecil	BG001	Umum	41011	Konstruksi Gedung Hunian	MUH REZA F 1993 59629 2023 0126181 SI 01
Pelaksana sertifikasi : ASPEKNAS KONSTRUKSI MANDIRI (ASPEKNAS)						

1. Dokumen ini diterbitkan sistem OSS berdasarkan data dari Pelaku Usaha, tersimpan dalam sistem OSS, yang menjadi tanggung jawab Pelaku Usaha.
2. Dalam hal terjadi kekeliruan isi dokumen ini akan dilakukan perbaikan sebagaimana mestinya.
3. Dokumen ini telah ditandatangani secara elektronik menggunakan sertifikat elektronik yang diterbitkan oleh BSR-E-BSSN.
4. Data lengkap Perizinan Berusaha dapat diperoleh melalui sistem OSS menggunakan hak akses.



Balai  
Sertifikasi  
Elektronik



# ***PENGALAMAN PERUSAHAAN***

## ***PROJECT REFERENCE***







Pekerjaan Warehouse Facility  
PT. Pamapersada Nusantara site BBSO (Kalsel)



Pelebaran Mesjid Darusalam PT. Kideco Jaya Agung (Kaltim)





Pekerjaan Site Office PT. Daesun Power Plant (Suralaya)



Pekerjaan Site Office PT. Daesun Power Plant (Suralaya)





Pekerjaan Pembesian Pondasi Tower NTS 3  
PT. Utama Karya ( Suralaya )



Pekerjaan Pondasi Tower NTS & NTS 3  
PT. Utama Karya Power Plant (Suralaya)





Pekerjaan Pengaspalan Pondasi Tanki PT. Hutama Karya ( Suralaya )



Pekerjaan Out Fall PT. Hutama Karya ( Suralaya )





Pekerjan UPS & Plafond  
Perkantoran PT. Indika Multi Properti ( Kaltim )



Pek. Pemasangan Instalasi Listrik UPS & Penerangan Lampu TL  
Perkantoran PT. Indika Multi Properti ( Kaltim )





Pemasangan Atap Rangka Baja Ringan  
PT. Indika Multi Properti (Kaltim)



Pemasangan Konstruksi Rangka Baja Berat





Pekerjaan Perakitan Panel Distribusi PT. Daesun ( Suralaya )

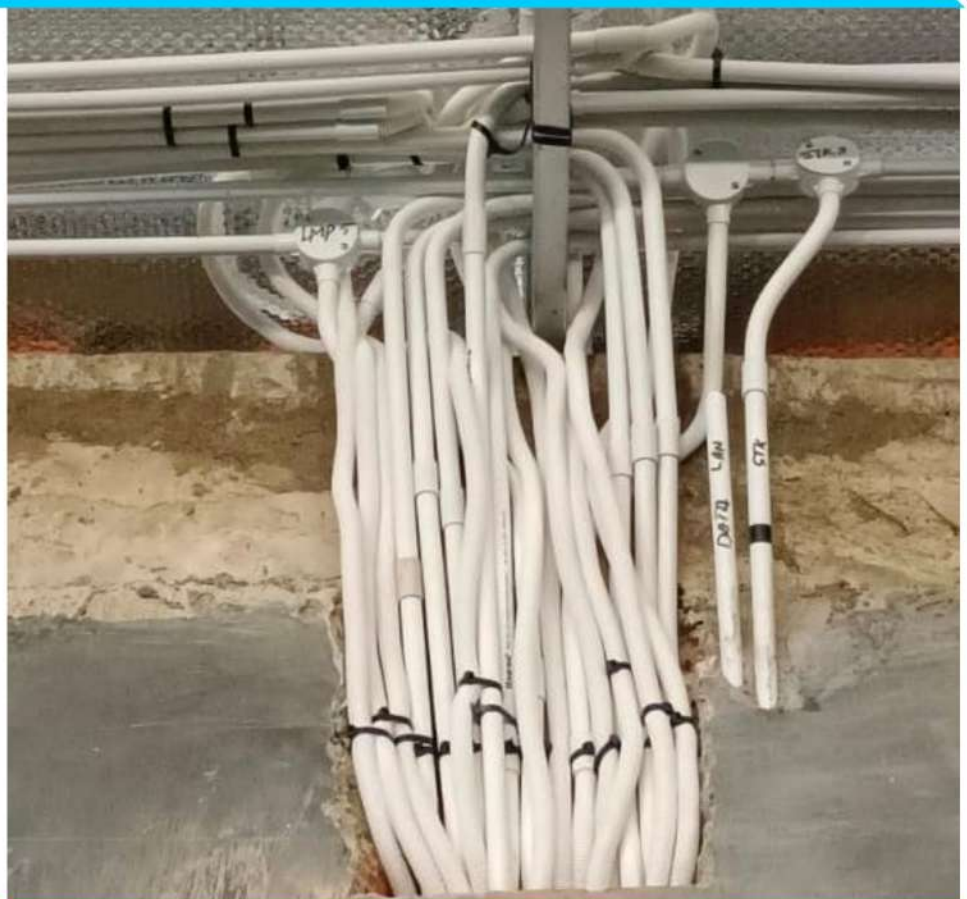

Pekerjaan Elektrikal PT. Daesun ( Suralaya )





Pek. U-Ditch & Grating, Proyek PLTU 9&10 Suralaya



Pekerjaan Hand Rail, Proyek PLTU 9&10 Suralaya



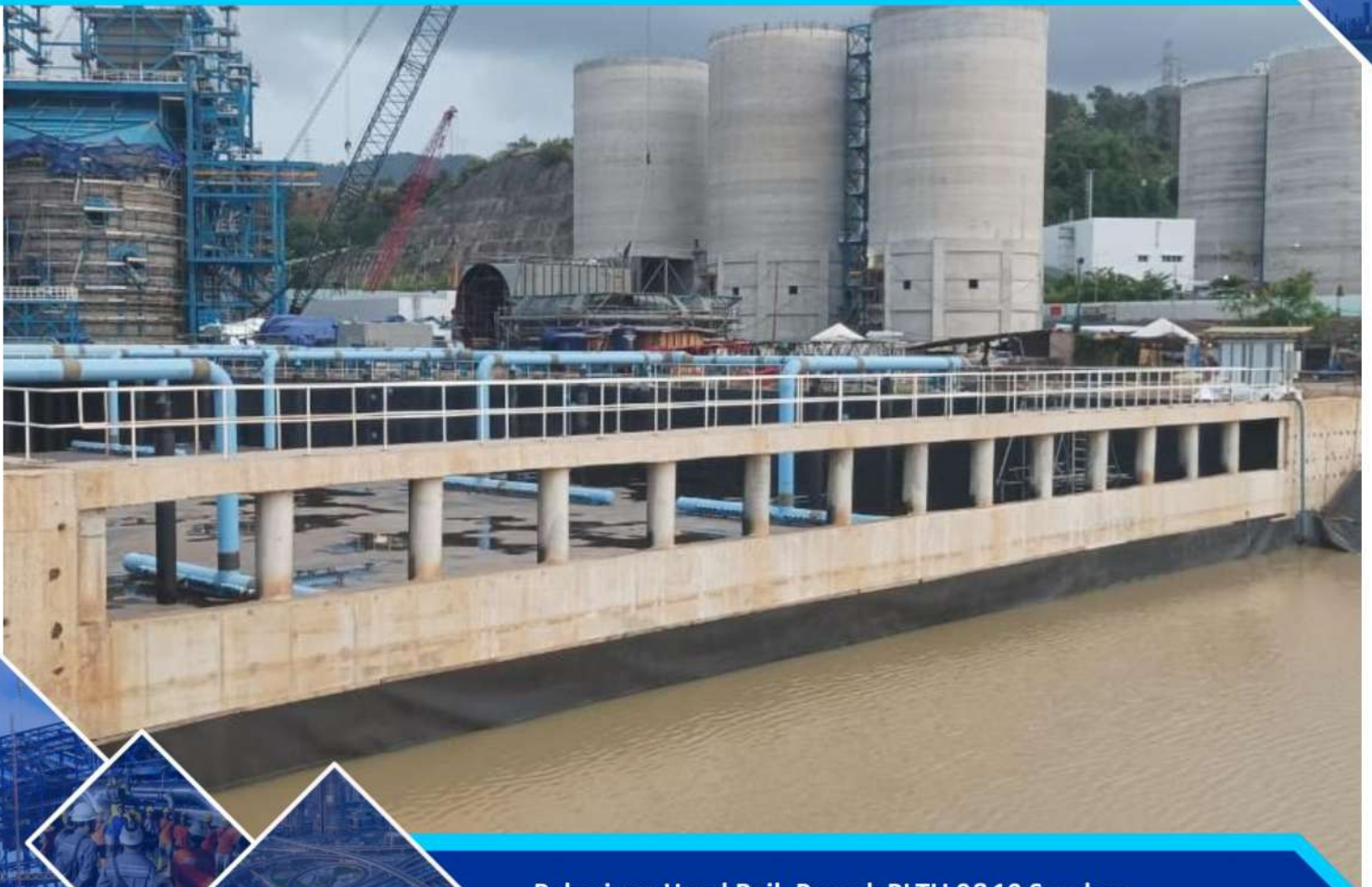

Pekerjaan Hand Rail, Proyek PLTU 9&10 Suralaya

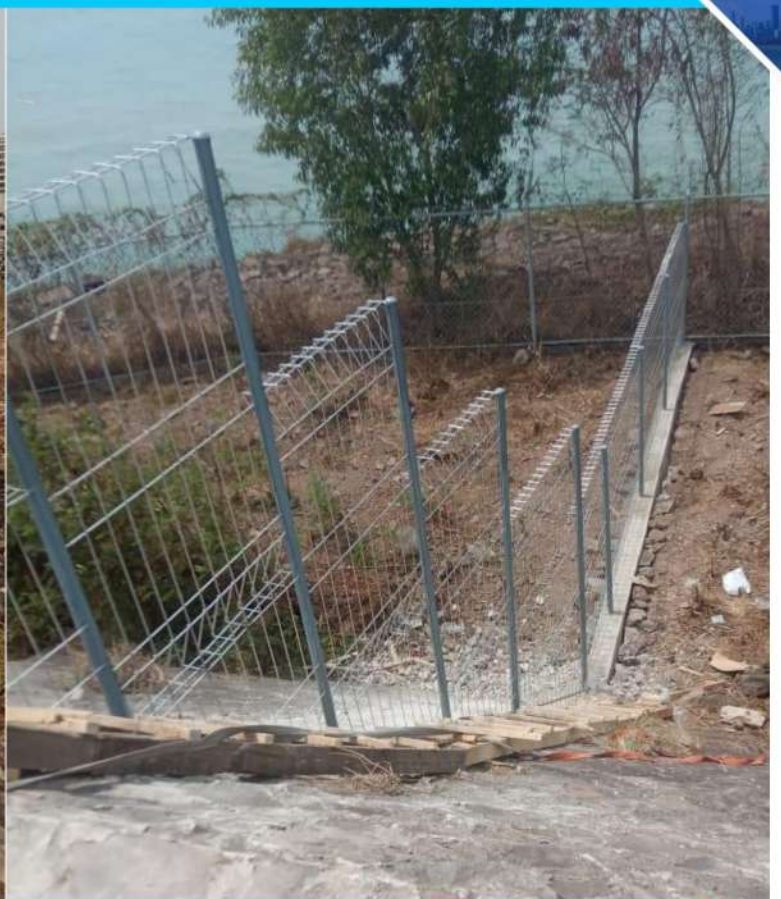

Pekerjaan Pagar BRC, Proyek PLTU 9&10 Suralaya





Pekerjaan Pondasi PJU, Proyek Lotte Chemical - Cilegon



Pekerjaan Pondasi PJU, Proyek Lotte Chemical - Cilegon



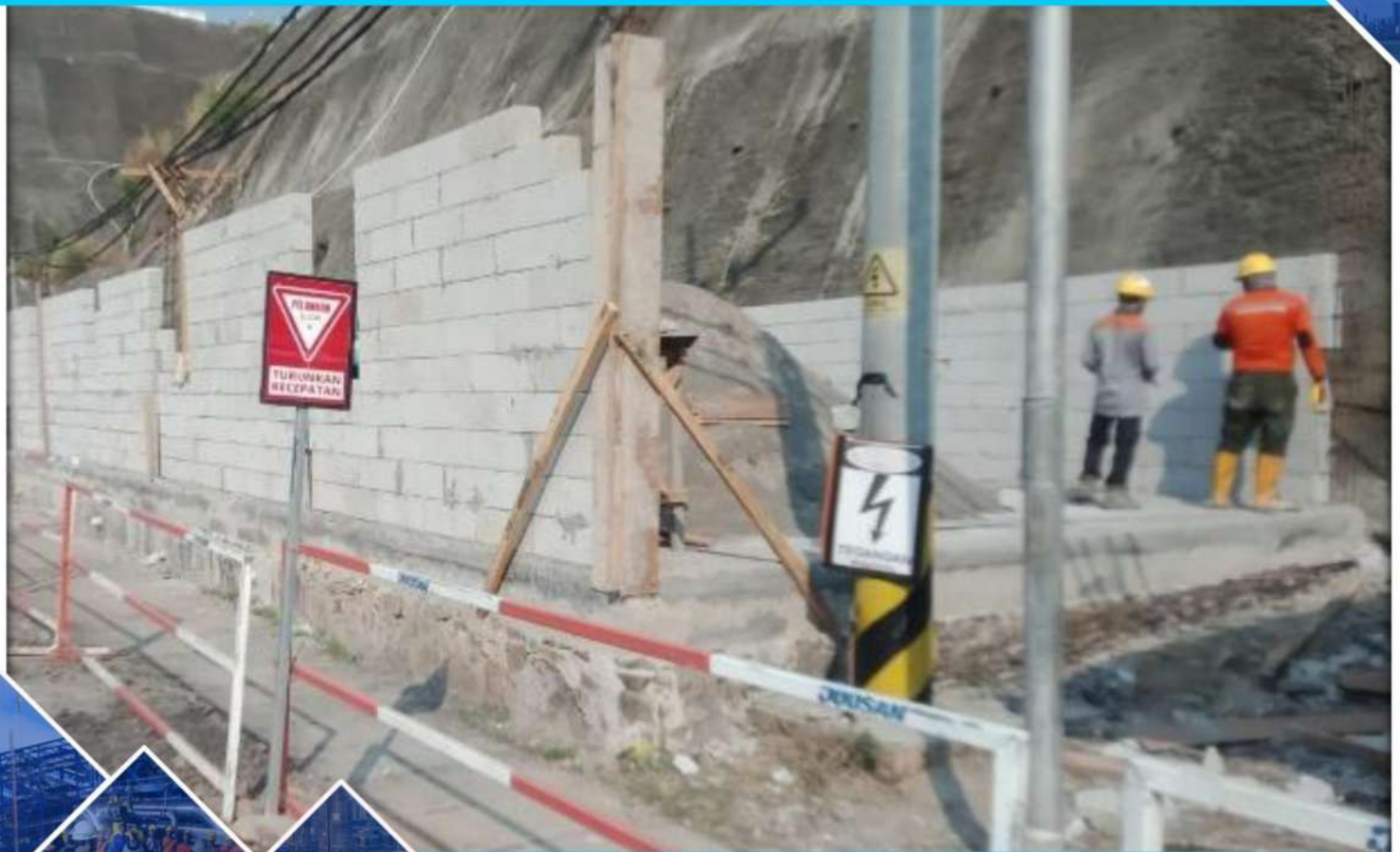

Pekerjaan Site Office Commisioning Doosan,  
Proyek PLTU 9&10 Suralaya



Pekerjaan Site Office Commisioning Doosan,  
Proyek PLTU 9&10 Suralaya



7 Juni 2024 pukul 13.38

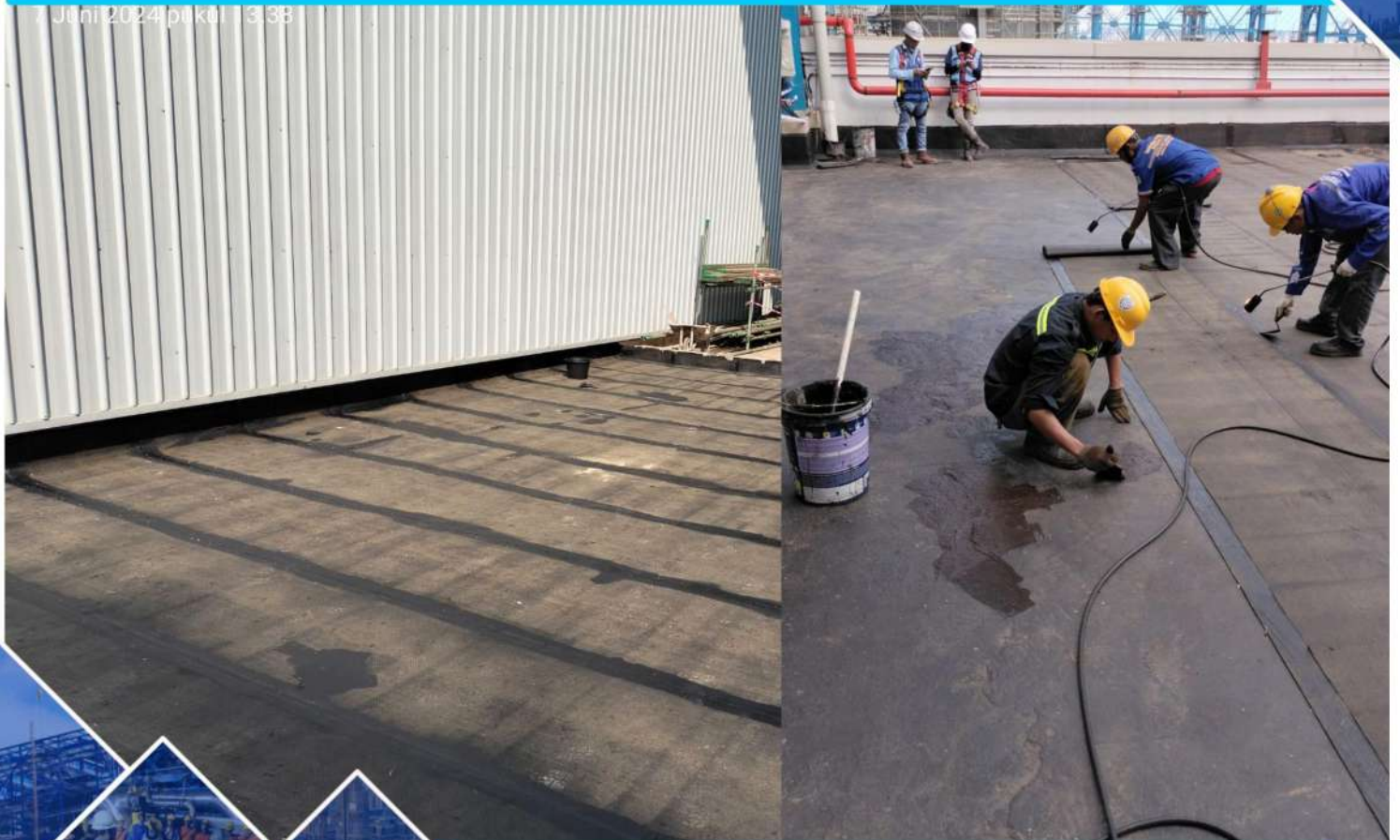

Pekerjaan Waterproofing Membrane,  
Proyek PLTU 9&10 Suralaya

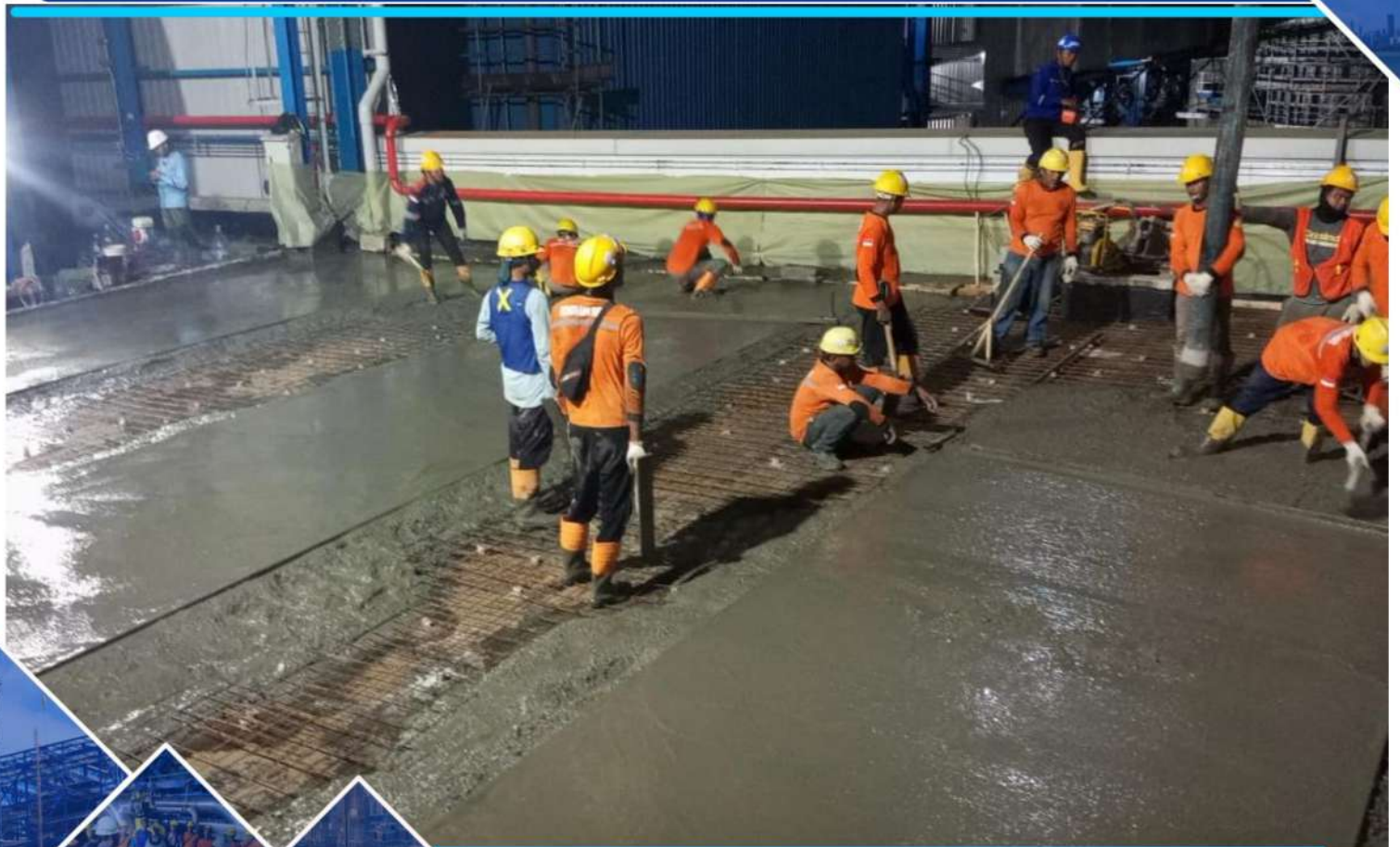

Pekerjaan Screed Concrete Waterproofing Membrane,  
Proyek PLTU 9&10 Suralaya





Pekerjaan Epoxy Roof Top Silo,  
Proyek PLTU 9&10 Suralaya



Pekerjaan Epoxy Roof Top Silo,  
Proyek PLTU 9&10 Suralaya





Pekerjaan Inject Wall,  
Proyek PLTU 9&10 Suralaya



Pekerjaan Grouting,  
Proyek PLTU 9&10 Suralaya





Pengadaan Material Konstruksi,  
Proyek Lotte Chemical Cilegon - Banten



Pengadaan Kontainer Office,  
Proyek Lotte Chemical Cilegon - Banten





Desain 3D Exterior



Desain 3D Exterior



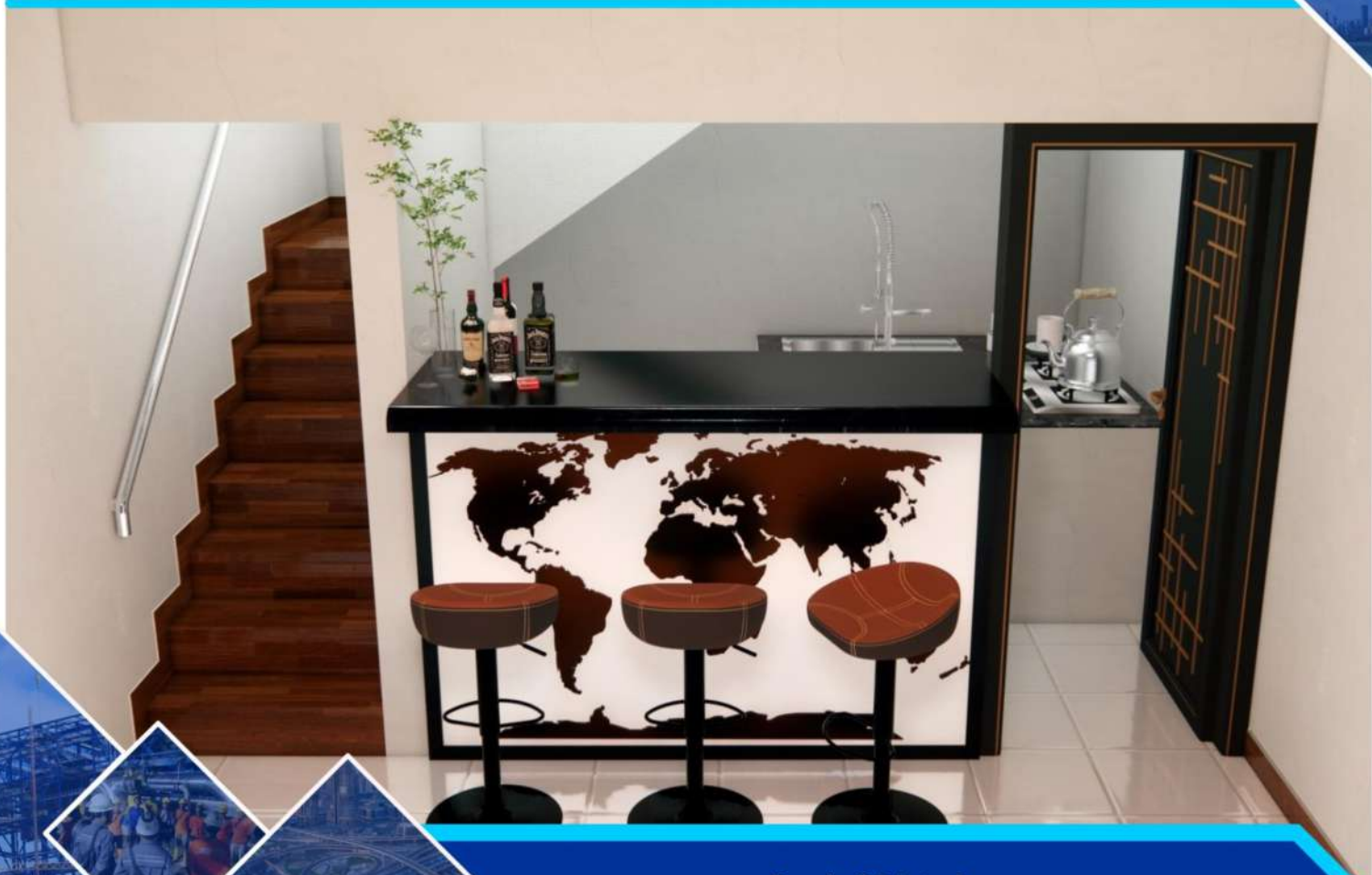

Desain 3D Interior

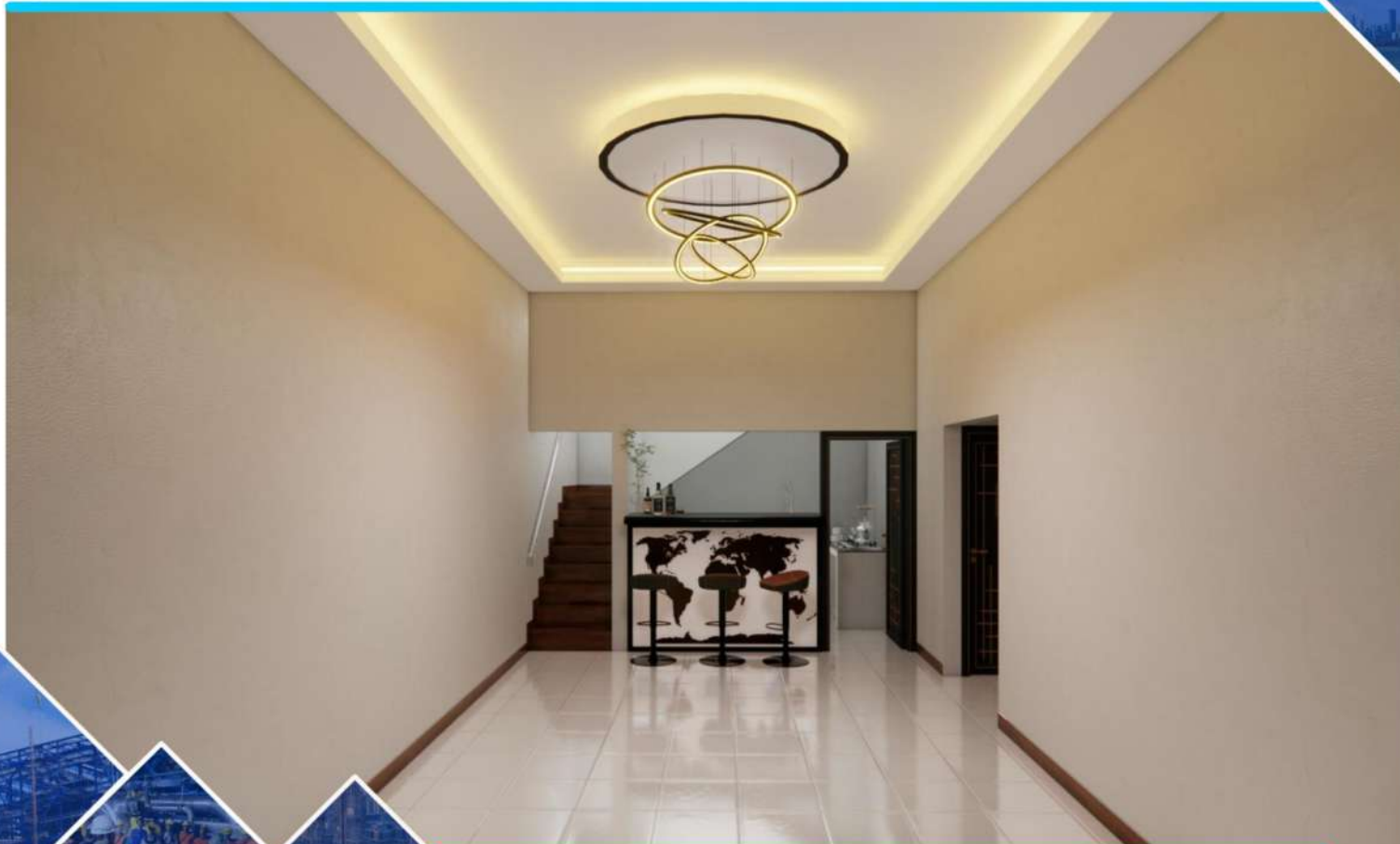

Desain 3D Interior



***TERIMA KASIH***

